



Arbeitsstelle von kürzerer Dauer im vorderen Teil des
Verzögerungsstreifens

Basis: Bild D-5 (RSA 2021)

AS 2/1 - Anschlussstelle stationär - (2-streifig)

Auftragnehmer:

Vertrags-Nr:

Zeitraum:

Uhrzeit:

Straße:

Fahrtrichtung:

km

von bis

Verkehrssicherungsunternehmen:

Verantwortlicher:

Ständig erreichbar Tel-Nr:

Besonderheiten (nicht zutreffendes streichen):

VBA / WVZ ☐ nein ☐ ja

Beginn der Arbeiten erst nach Schaltung Bild:

Tel.-Nr. Verkehrszentrale: **02171 / 38 713 640**

AQ Bild									
AQ Bild									
AQ Bild									

Sonstiges:

Arbeitsbeginn und -ende ist der AM mitzuteilen:

Tel.-Nr.:

Stempel / Anordnung:

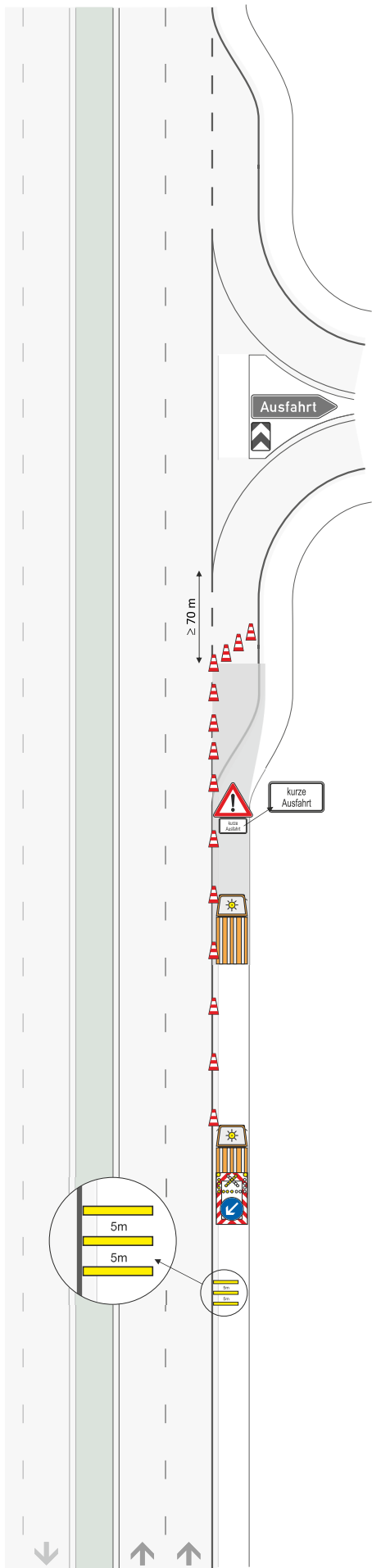

Querabspernung:
Leitkegel (Höhe 0,75 m)
Abstand max. 9 m

Längsabspernung:
Leitkegel (Höhe 0,75 m)
Abstand max. 18 m

im Bereich des
Verzögerungsstreifens:
Abstand max. 9 m

Bauanfang
km

Zugfahrzeug ≥ 7,49t
Zugfahrzeuge dürfen nicht
abgekoppelt werden

Z 616 Fahrbare
Absperrtafel mit Blinkkreuz
0 m

Warnschwellen
-100 m